



PREFEITURA MUNICIPAL DE BOM JESUS DO AMPARO

ESTADO DE MINAS GERAIS – CNPJ: 18.317.693/0001-06

ESTRUTURA ADMINISTRATIVA

Organograma Básico da Prefeitura Municipal de Bom Jesus do Amparo – MG

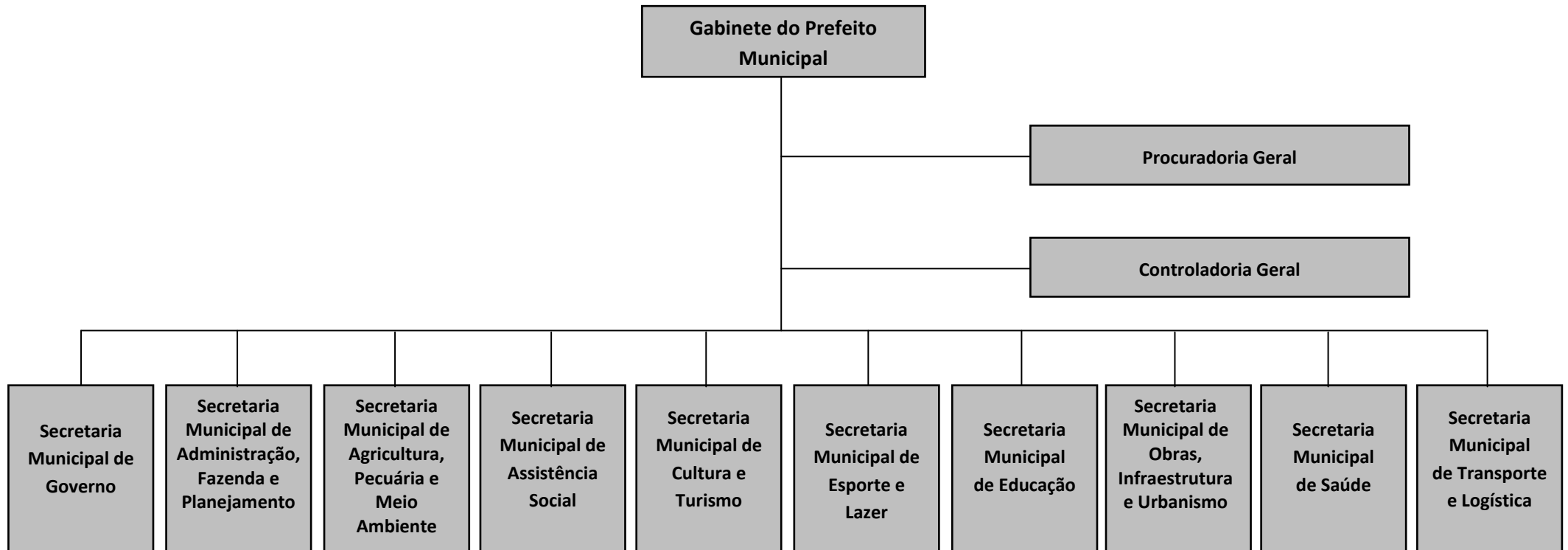

Praça Cardeal Motta, 220 – Centro - CEP 35908-000 - MINAS GERAIS

TELEFAX.: (31) 3833-1222 | 3833-1119

Administração 2017 | 2020



PREFEITURA MUNICIPAL DE BOM JESUS DO AMPARO

ESTADO DE MINAS GERAIS – CNPJ: 18.317.693/0001-06

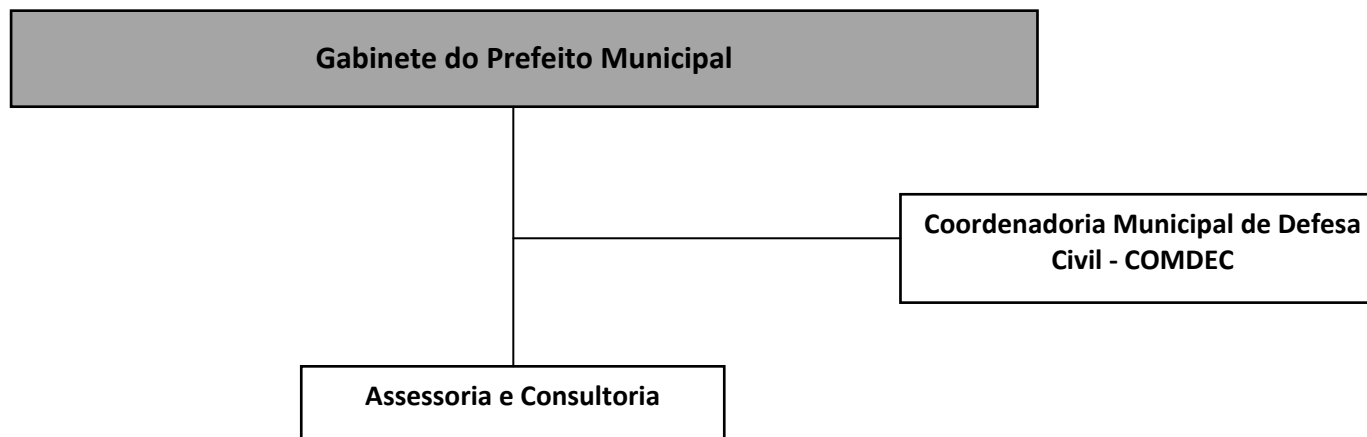



PREFEITURA MUNICIPAL DE BOM JESUS DO AMPARO

ESTADO DE MINAS GERAIS – CNPJ: 18.317.693/0001-06





PREFEITURA MUNICIPAL DE BOM JESUS DO AMPARO

ESTADO DE MINAS GERAIS – CNPJ: 18.317.693/0001-06

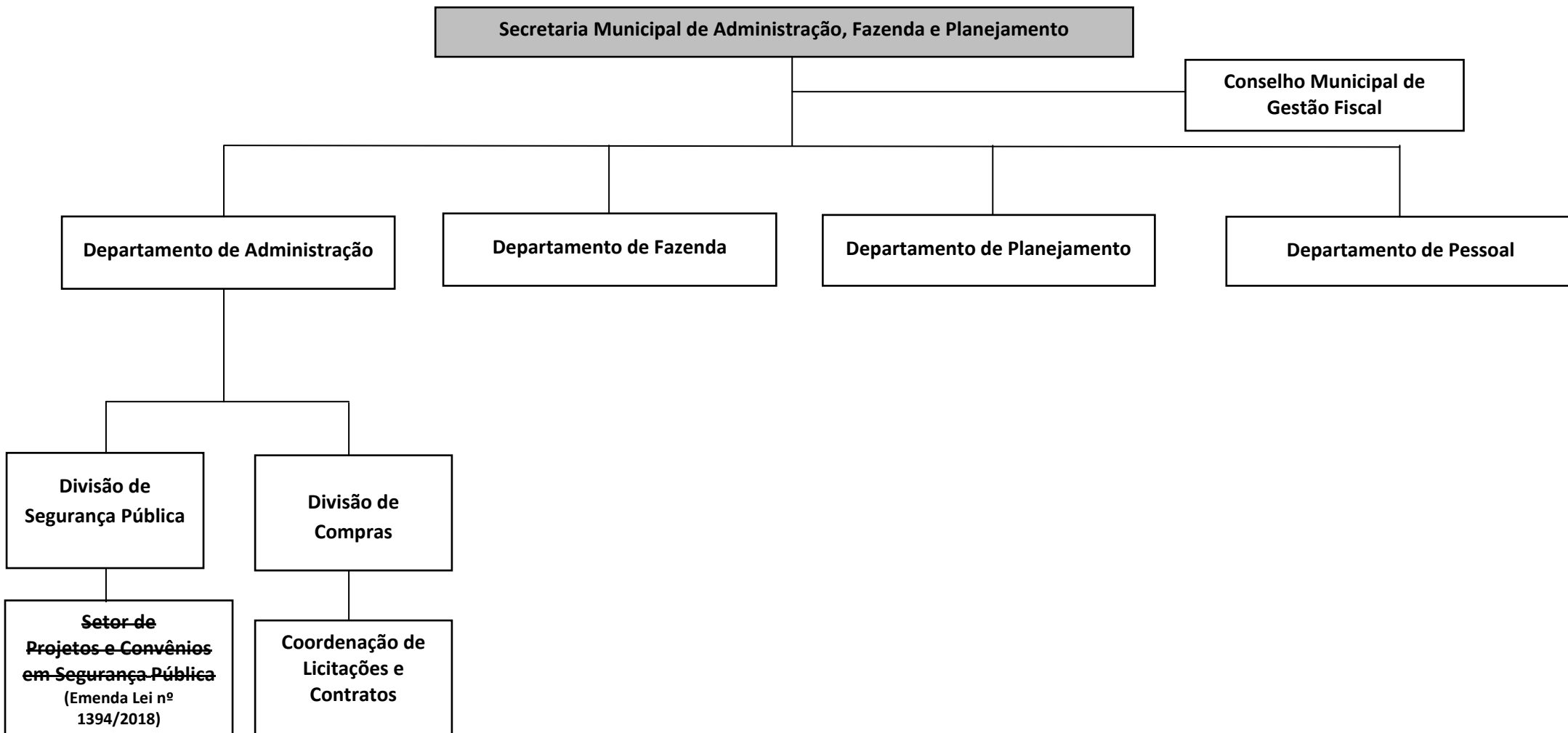



PREFEITURA MUNICIPAL DE BOM JESUS DO AMPARO

ESTADO DE MINAS GERAIS – CNPJ: 18.317.693/0001-06

Secretaria Municipal de Agricultura, Pecuária e Meio Ambiente

**Conselho Municipal de Defesa e
Conservação do Meio Ambiente -
CODEMA**

Conselho Municipal de Meio Ambiente

**Conselho Municipal de Desenvolvimento
Rural**

Secretaria Municipal de Cultura e Turismo

**Conselho Municipal do Patrimônio
Histórico, Cultural e Natural**

Conselho Municipal de Turismo

Setor de Proteção ao Patrimônio Cultural

Praça Cardeal Motta, 220 – Centro - CEP 35908-000 - MINAS GERAIS

TELEFAX.: (31) 3833-1222 | 3833-1119

Administração 2017 | 2020



PREFEITURA MUNICIPAL DE BOM JESUS DO AMPARO

ESTADO DE MINAS GERAIS – CNPJ: 18.317.693/0001-06

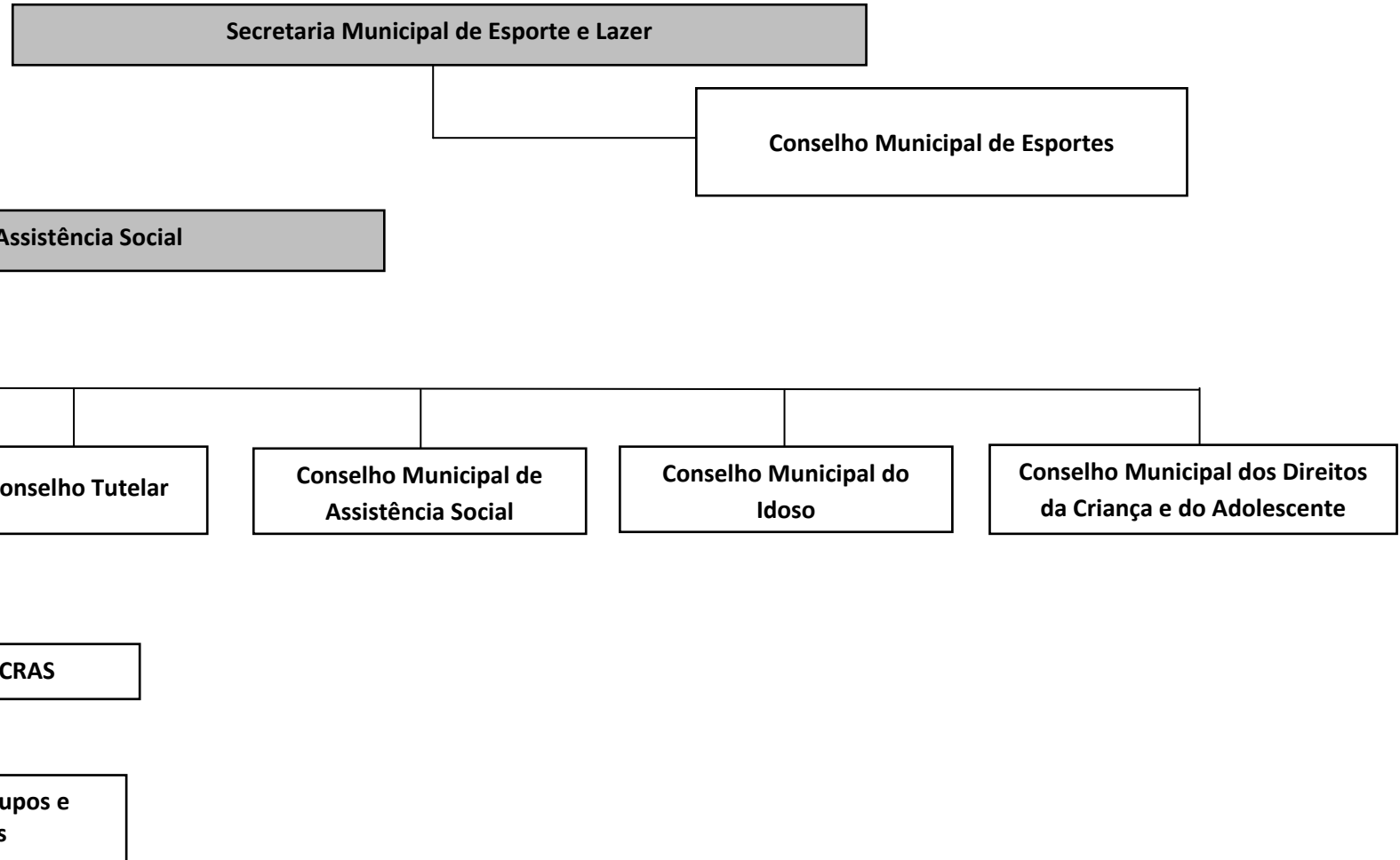

Praça Cardeal Motta, 220 – Centro - CEP 35908-000 - MINAS GERAIS

TELEFAX.: (31) 3833-1222 | 3833-1119

Administração 2017 | 2020



PREFEITURA MUNICIPAL DE BOM JESUS DO AMPARO

ESTADO DE MINAS GERAIS – CNPJ: 18.317.693/0001-06

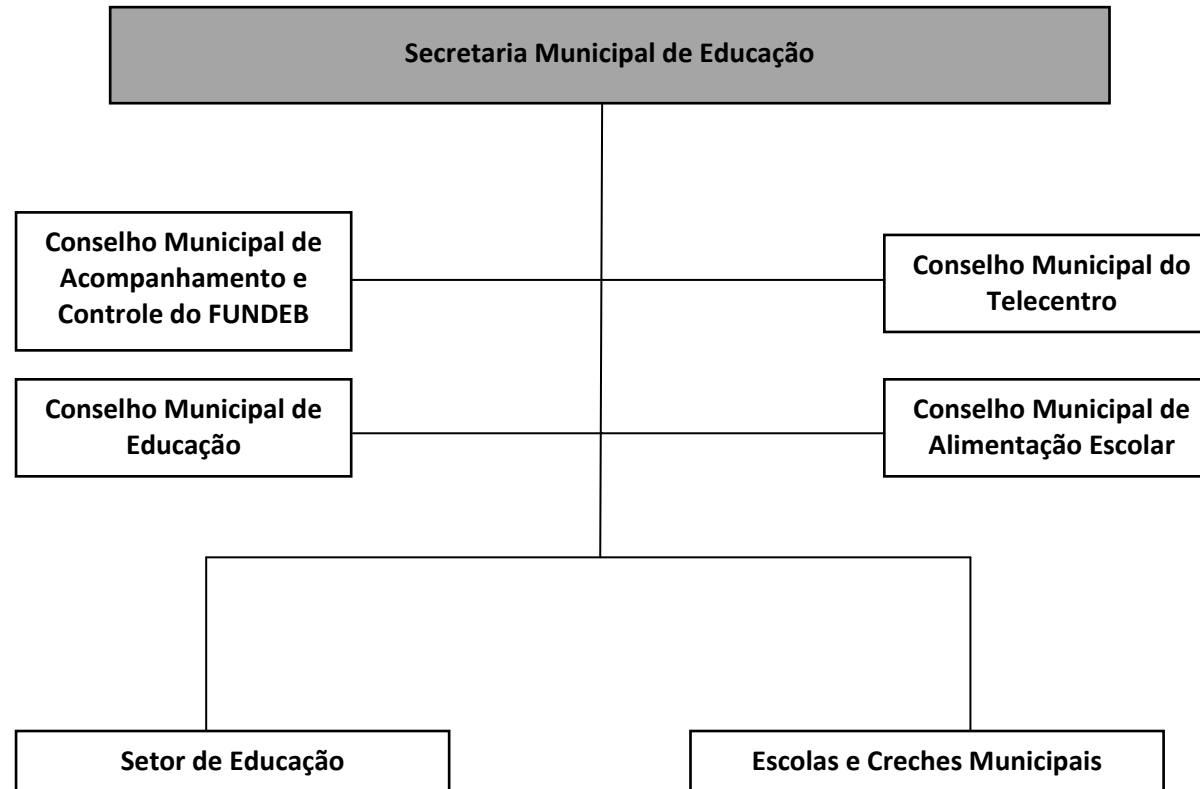

Praça Cardeal Motta, 220 – Centro - CEP 35908-000 - MINAS GERAIS

TELEFAX.: (31) 3833-1222 | 3833-1119

Administração 2017 | 2020



PREFEITURA MUNICIPAL DE BOM JESUS DO AMPARO

ESTADO DE MINAS GERAIS – CNPJ: 18.317.693/0001-06

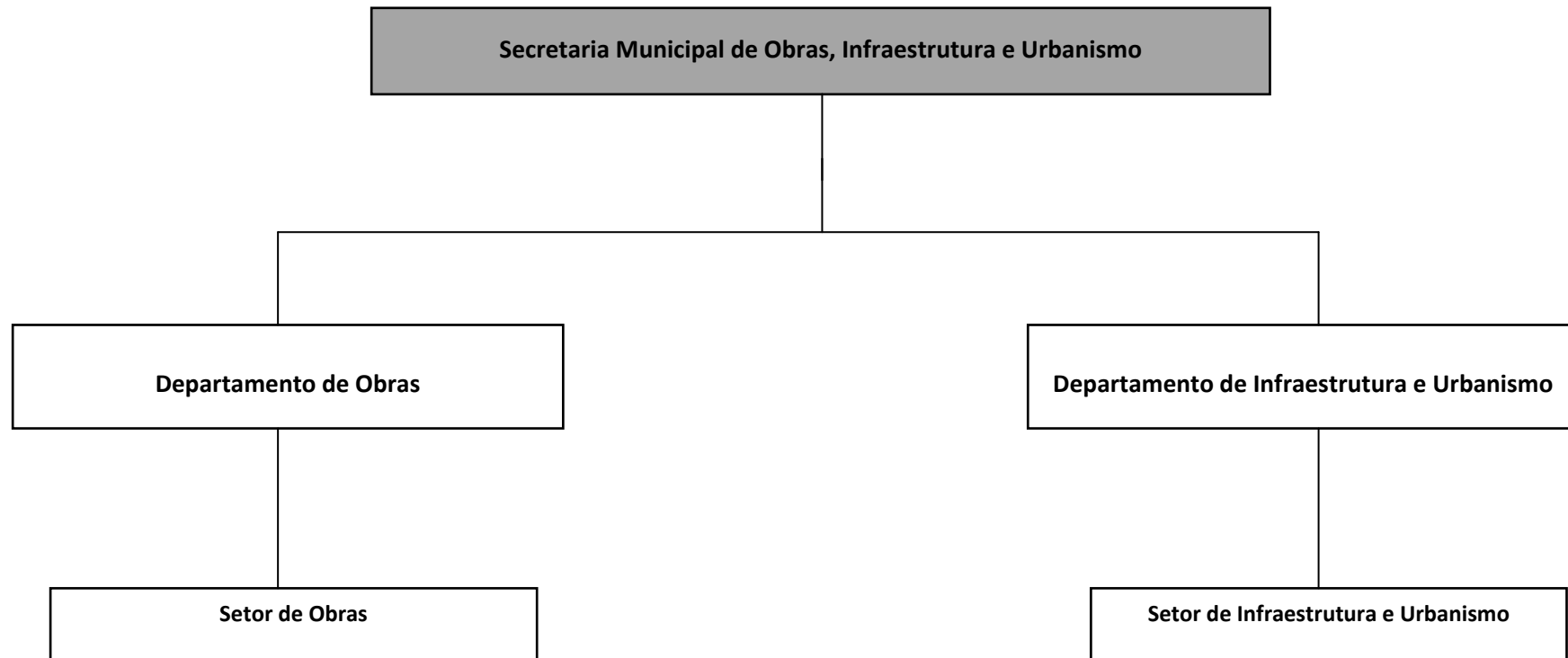



PREFEITURA MUNICIPAL DE BOM JESUS DO AMPARO

ESTADO DE MINAS GERAIS – CNPJ: 18.317.693/0001-06

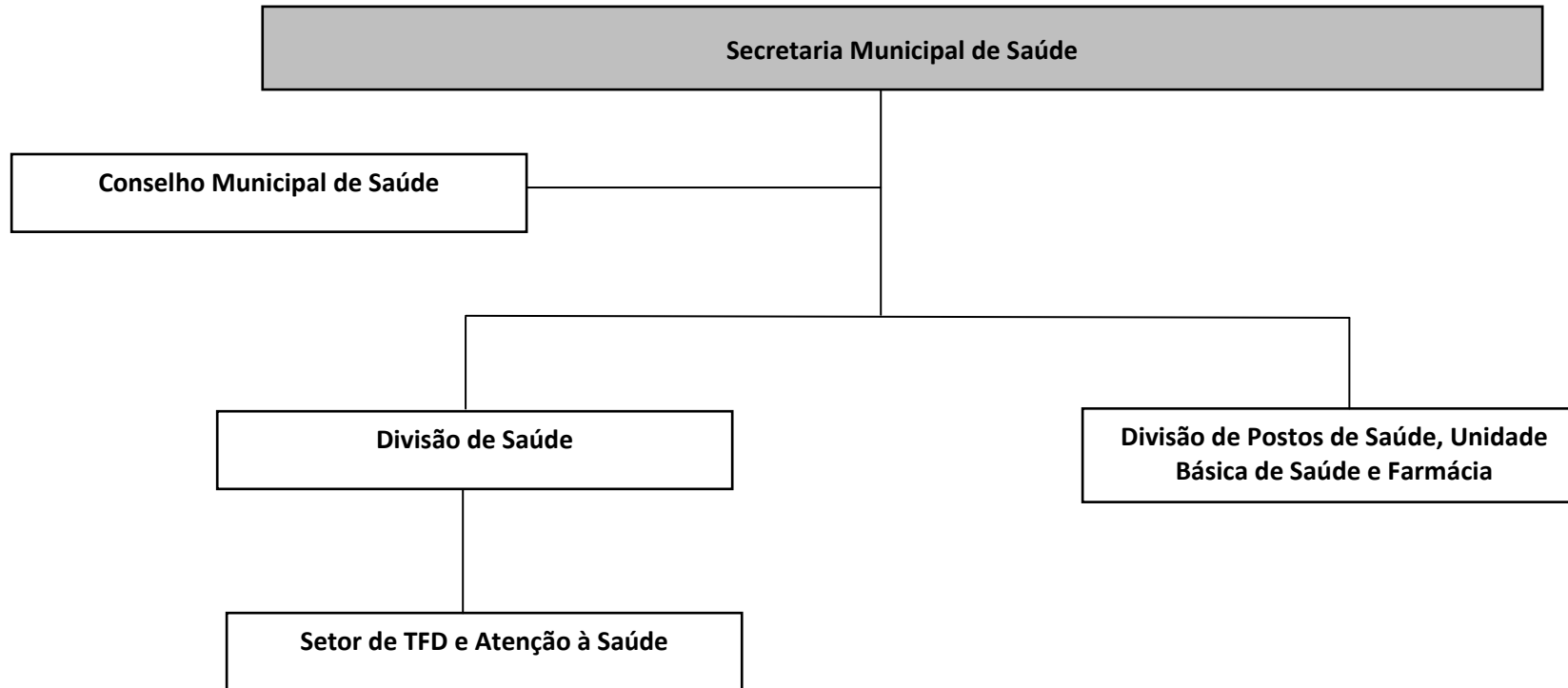

Praça Cardeal Motta, 220 – Centro - CEP 35908-000 - MINAS GERAIS

TELEFAX.: (31) 3833-1222 | 3833-1119

Administração 2017 | 2020



PREFEITURA MUNICIPAL DE BOM JESUS DO AMPARO

ESTADO DE MINAS GERAIS – CNPJ: 18.317.693/0001-06

